

신영씨앤디 공사지명원

GWELL ESTATE

- Contents -

1 공사지명원

2 회사 현황 및 연혁

3 업·면허 / 특허 보유 현황

4 공사 시공 실적

5 회사 위치

공사지명원

귀하(사)의 지속적인 사업의 번영을 축원합니다.

당사의 축적된 기술과 성실한 시공, 신뢰를 바탕으로 금번 귀하(사)께서 발주하시는 아래 공사의 지명을 받고저 관계서류를 첨부하여 제출하오니 심사하신 후 지명하여 주시기 바랍니다.

공사명 : _____.

년 월 일

 **신영씨앤디**
대표이사 이 승 민

- 회사 현황 -

항상 고객의 입장에서 생각하고 노력하겠습니다.

회사현황

1. 일반현황

상 호	주식회사 신영씨앤디	대표이사	이 승 민
주 요 업 종	종합건설업, 부동산개발업	설립일자	1958. 9. 2.
사업자등록번호	120-81-09639	자본금	4,349,795,000원
소 재 지	<ul style="list-style-type: none"> ■ 본 점 : 경기도 성남시 분당구 탄천상로 164 A-257-1호(시그마2 오피스텔) Tel : 031-711-4011 Fax : 031-711-4013 ■ 서울사무소 : 서울시 강남구 테헤란로 401 17층 (삼성동, 남경센터빌딩) Tel : 02-6072-1000 Fax : 02-6072-1001~2 ■ 홈페이지 : www.shinyoungcnd.com 		

2. 시공능력 평가액 (도급순위 : 135위)

(단위 : 백만원)

구 분	토목·건축	토 목	건 축	산업환경설비
2025년도	191,065	70,675	173,241	38,271
2024년도	175,726	82,967	155,455	66,429

3. 사업의 종류

- 토목 건축공사 도급업
- 소방설비공사업
- 기계설비공사업
- 정보통신공사업
- 전기공사 도급업
- 건축자재의 제조, 판매업
- 부동산 임대 및 매매업
- 포장 공사업
- 난방시공업
- 철강재 설치 공사업
- 창호 공사업
- 임업 및 조경관련 서비스업
- 주식, 기타 유가증권에 대한 투자업무
- 도, 소매업

- 태양에너지 및 신재생에너지 사업
- 태양열 급탕 및 난방시스템 수출입, 설계, 시공, 제조 및 판매업
- 공익을 위한 시장운영관리업
- 스포츠 및 레저시설운영업
- 무역업
- 수송기계 및 동 부분품의 제조, 판매
- 각종 내연기관 및 동 부분품의 제조, 판매
- 금형, 금속공작 기계 및 동 부분품의 제조, 판매
- 일반 사업용 기계 및 동 부분품의 제조, 판매
- 일반, 특정폐기물 수집 및 처리업
- 알루미늄 제품의 생산 및 판매
- 전 각 호의 관련사업에 대한 투자 또는 부대하는 사업 일체

회사 현황

4. 조직구성

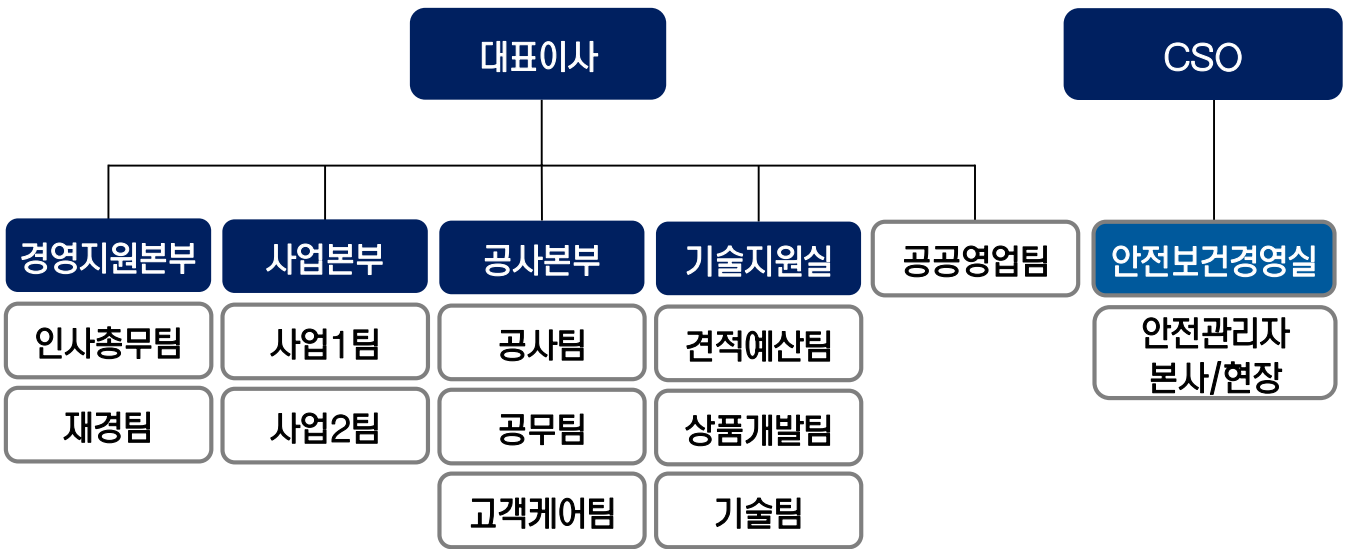

5. 등기 임원 현황

직 위	성 명	담당 업무
대표이사	이 승 민	CEO
사내이사	정 춘 보	경영관리
사내이사	손 종 구	사업관리
사내이사	이 상 형	CSO
감 사	강 유 성	

회사연혁

2025년

- 12월 시흥거모 A-5BL 공동주택 건설공사 2공구 공사 수주
- 11월 행정중심복합도시 4-2생활권, H3블록 주상복합(자체사업) 진행
- 10월 전방일신방직 공장이전부지 복합개발사업 기반시설공사 수주
- 09월 신월동 477의3번지 일원 가로주택정비사업 신축공사 수주
- 08월 국도47호선 포천 양수발전소 수물도로 이설공사 수주
- 08월 금공독 복합청사 신축 전기공사 수주
- 07월 안양 삼아연립주변지구 가로주택정비사업 신축공사 수주
- 03월 LH 매입임대주택 유지보수공사 3건 수주
(울산권, 대전동구권, 수원2권·안양권)
- 02월 LH 건설임대주택 유지보수공사 수주(파주1권)

회사 연혁

- 2024년
 - 05월 일이동 공공하수처리시설 증설사업(2단계) 수주
 - 05월 수상대로 확장공사 가로등 및 신호등 설비공사 수주
 - 02월 평택화양 공동주택 신축공사 수주

- 2023년
 - 11월 벌교 문화복합센터 건립공사 수주
 - 11월 인덕원-동탄 복선전철 10공구 수주
 - 11월 삼성동교육연구시설 신축공사 수주
 - 03월 (주)신영씨앤디로 회사 상호 변경 [舊상호 :신영건설(주)]
 - 02월 대전중구 대덕구권 건축시설물 유지보수공사

- 2022년
 - 12월 정림 재해위험개선지구 정비사업 수주
 - 09월 한국 관세무역개발원 사옥 신축공사 수주
 - 04월 하남 감일 복합시설 신축공사 수주
 - 03월 강남구 논현동 62-1 고급주거 신축공사 수주
 - 02월 파주운정3지구 A42BL 공동주택 신축공사 수주
 - 01월 안산시 고잔동 오피스텔(자체사업) 시행

- 2021년
 - 09월 구리 갈매동 오피스텔 신축공사 수주
 - 04월 서초구 방배동 공동주택 신축공사 수주
 - 02월 동대문구 답십리 오피스텔(자체사업) 시행
 - 01월 세방리튬배터리(주) 평동공장 신축공사 수주

- 2020년
 - 10월 장위1구역(획지 1-2) 주택재개발정비사업 수주
 - 10월 화성비봉 A-4BL 아파트 3공구 수주
 - 10월 수원당수 A-1BL 아파트 1공구 수주
 - 05월 대구 대신동 청라힐 지웰 더센트로 신축공사 수주
 - 03월 공공리모델링 건설공사 수주(서울,인천권역 3개공구)
 - 01월 대치동 바실리체 오피스텔 신축공사 수주
 - 01월 용인정수장 증설공사 수주(관급공사)

회사연혁

- 2019년**
 - 10월 화성동탄 택지개발사업 2단계 조성공사 수주
 - 07월 구로구 개봉동 주상복합(자체사업) 시행
 - 07월 성남 모란역 센트럴스퀘어(자체사업) 시행
 - 01월 인천 부평구 갈산동 171 아파트 신축공사 수주
- 2018년**
 - 12월 광주 효천지구(A-1BL 외) 아파트 건설공사 2공구 수주
 - 10월 이문휘경 특별계획구역2 주상복합 신축공사 수주
 - 05월 동부권(반월) 체육시설 건립공사 수주
- 2017년**
 - 12월 광안리 레지던스 신축공사 수주
 - 12월 왕십리 유휴부지 공동주택 신축공사 수주
 - 12월 안성 수도권3물류센터 신축공사 수주
 - 09월 성남 모란역 지웰에스테이트 신축공사 수주
 - 09월 국민은행 노원종합금융센터, 부평종합금융센터 신축공사 수주
 - 07월 평택 비전 지웰테라스 신축공사 수주
 - 05월 충청내륙고속화(제1-1공구) 도로건설공사 수주
 - 04월 마곡 지웰타워 신축공사 수주
- 2016년**
 - 11월 서초동 복합시설 신축공사 수주
 - 10월 부산 광안동 오피스텔 신축공사 수주
 - 10월 충남 서산 석림동 공동주택 신축공사 수주
 - 07월 김포 고촌 라마다양코르호텔 신축공사 수주
 - 05월 사천 BAT KOREA공장 증설공사 수주
 - 05월 인천 주안 지웰에스테이트 신축공사 수주
 - 04월 신촌 영타운 지웰에스테이트 신축공사 수주
 - 01월 광양항 물류창고 신축공사 수주
- 2015년**
 - 12월 신설동 주거복합시설 신축공사
 - 11월 인천 청라 국제도시 오피스텔 신축공사 수주
 - 08월 포항 동해 코아루 신축공사 수주
 - 07월 부산 동래지웰 신축공사 수주
 - 06월 강남구 세곡동 복합빌딩 신축공사 수주
 - 04월 광교 신도시 추가조성공사 수주
 - 04월 영종도 복합빌딩 신축공사 수주
 - 04월 삼척 교동 공동주택 신축공사 수주

회사 연혁

- 2014년
 - 12월 울산 신정 지웰 신축공사 수주
 - 11월 태전 지웰 아파트 신축공사 수주
 - 08월 청주 지웰에스테이트 신축공사 수주
 - 05월 아산 법곡 코아루 신축공사 수주
 - 03월 안양 석수 지웰 신축공사 수주
- 2013년
 - 12월 충주 지웰 신축공사 수주
 - 10월 수원 서둔동 자동차매매장 신축공사 수주
 - 08월 스마트허브 P&P단지 조성공사 수주
 - 06월 수유 지웰에스테이트 신축공사 수주
 - 05월 송인동 복합빌딩 신축공사 수주
- 2012년
 - 11월 용인고 연결통로 설치 및 교육환경개선공사 수주
 - 10월 청주 대농 2,3지구 2단계 공원조성공사 수주
 - 09월 서울시립 영보자애원 소방시설설치공사 수주
 - 07월 가산 지웰에스테이트 신축공사 수주
- 2011년
 - 11월 매립지 가스로부터 고순도 매탄가스의 분리방법 및 매탄가스 정제장치 특허 등록(특허 제10-1086798호)
 - 04월 건식 유기성 폐기물 처리장치 및 방법 특허 등록(특허 제10-0983608호)
 - 03월 '주식회사 신영그린시스'로 상호 변경
- 2010년
 - 10월 수질환경전문공사업 면허 취득(제283호)
 - 10월 정보통신공사업 면허 취득(제310660호)
- 2009년
 - 11월 신재생에너지전문기업 등록(2009-5255)
 - 07월 서울사무소 설치(서울 강남구 삼성동 141-35 남경센타빌딩 5층)
 - 05월 본사 이전(경기도 성남시 분당구 구미동 18 시그마2 A-251-1)
 - 05월 환경경영시스템 인증(ISO 14001:2004)
 - 01월 본사 이전(서울시 강남구 삼성동 141-35 남경센타빌딩 5층)
- 2008년
 - 03월 해외건설업(해외공사수주 및 개발업) 면허 취득(제185호)
 - 03월 해외건설업(토목건축공사업) 면허 취득(제786호)
 - 01월 부동산 개발업 면허 취득(경기 090069)

회사 연혁

- 2007년
 - 08월 전문소방시설공사업 면허 취득(분당 2009-10)
 - 07월 법원 화의 탈피
 - 03월 '주식회사 신영동성'으로 상호 변경
신영그룹 계열 편입
- 2006년
 - 09월 '라벨뷰' 건축, 분양 상표(서비스표) 출원 등록
- 2001년
 - 04월 본사 이전(서울 성동구 용답동 234 C동 3층)
- 1994년
 - 07월 'DONGSUNG', '동성' 등 아파트관리업 외 112류 서비스표 등록
- 1992년
 - 08월 '상아' 주택건축관련 서비스표 등록
- 1991년
 - 10월 본사 이전(서울시 강남구 삼성동 52-1)
- 1990년
 - 11월 수출 1억불탑 수상
- 1986년
 - 04월 (주)동성과 합병, 동일자 (주)동성으로 상호 변경
- 1985년
 - 07월 본사 이전(서울시 영등포구 여의도동 14)
- 1978년
 - 03월 '동성종합건설(주)'로 상호 변경
- 1974년
 - 09월 '(주)동성' 창립
- 1958년
 - 09월 삼화공무소 설립

- 업 · 면허 / 특허 보유현황 -

철저한 품질관리와 기술력이 신영씨앤디의 힘입니다.

업·면허 / 특허 보유현황

■ 업·면허 현황

순번	업·면허 종별	면허번호	발급일	발급처
1	사업자등록증	120-81-09639	1969. 4. 15.	성남세무서
2	토목건축공사업	515	1968. 4. 10.	서울시청
3	주택건설사업자 등록증	경기-주택1978-0002	1978. 5. 10.	대한주택건설협회
4	전문소방시설공사업	분당 2009-10	2007. 8. 14.	분당소방서
5	부동산개발업	경기 090069	2008. 1. 30.	경기도지사
6	해외건설업 (토목건축공사업)	제 786 호	2008. 3. 4.	해외건설협회
7	해외건설업 (해외공사수주 및 개발업)	제 185 호	2008. 3. 4.	해외건설협회
8	산업환경설비공사업	10-0075	2009.11.02	경기도지사
9	전기공사업	경기-03439	2009.11.09	경기도지사
10	정보통신공사업	제310660호	2010.10.29	경기도지사

■ 특허 현황

순번	명칭	특허 NO	출원일	등록일
1	건식 유기성 폐기물 처리장치 및 방법	제10-0983608호	2010.06.21	2010.09.15
2	매립지 가스로부터 고순도 메탄가스의 분리방법 및 메탄가스 정제장치	제10-1086798호	2011.04.20	2011.11.18

- 공사 시공 실적 -

디벨로퍼형 종합건설회사로 성장하고 있습니다.

1. 자체공사
2. 수주공사
3. 시공실적
(주택사업, 건축사업, 토목사업)

공사 시공 실적

■ 자체공사

번호	구분	분양일	입주일	평형	세대수	규모	지역
41	세종 주상복합 신축공사	미정	미정	59~91	301	20층, 3동	세종
40	울산 아음동 공동주택	미정	미정	59~84	미정	미정	울산
39	개봉동 주상복합	22. 02	24. 06	39~59	122	20층, 1동	서울
38	답십리 오피스텔	21. 10	24. 06	59A, 59B	144	20층 2동	서울
37	서초지웰타워	05. 12	08. 09	-	85	15층 1동	서울
36	평내 효성타운	96. 03	98. 12	24, 32, 42	607	13-20층 7동	남양주
35	신내 5차아파트	95. 10	97. 06	26	75	7-15층 1동	서울
34	대전 효성타운	94. 12	97. 10	24, 28, 33, 39	746	13-20층 8동	대전
33	해운대 효성아파트	93. 12	97. 06	23, 32, 39, 51	464	16-24층 6동	부산
32	대구 각산동 효성아파트	93. 12	95. 07	23, 27, 33	392	10-15층 4동	대구
31	신내 동성 4차 아파트	93. 12	95. 06	19, 26, 33, 48	478	18-23층 4동	〃
30	신내 동성 3-1차 아파트	93. 09	95. 07	39	70	16-19층 1동	〃
29	일산 동성아파트	93. 05	95. 04	28, 31	802	10-21층 12동	일산
28	평택 비전 2,3지구아파트	93. 02	94. 08	27	412	13-15층 5동	평택
27	신내 3차 아파트	92. 10	95. 07	25, 33, 48, 51, 52	730	16-26층 5동	서울
26	중동 한아름아파트	92. 04	94. 11	32	476	15-22층 6동	중동
25	구리 덕현아파트	92. 01	93. 12	32, 38, 50	359	16-20층 4동	구리
24	신내 2차 아파트	91. 11	92. 09	25, 46	348	15-20층 3동	〃
23	중계동 동성아파트	91. 07	92. 12	40, 49	290	11-15층 3동	서울
22	평촌 관악타운	90. 11	93. 05	23, 27, 32	600	10-26층 8동	평촌
21	산본 동성아파트	90. 09	93. 05	34, 38, 49	460	15-25층 9동	산본

공사 시공 실적

■ 자체공사

번호	구분	분양일	입주일	평형	세대수	규모	지역
20	분당 동성아파트	90. 09	92. 04	23, 26, 31, 37, 48	582	10-20층 9동	분당
19	대전 둔산 동성아파트	90. 08	92. 01	28, 31, 49	672	14-15층 5동	대전
18	구기 효성빌리지	89. 06	91. 11	60, 73	42	3층 4동	〃
17	신내 1차 사원 아파트	89. 06	91. 12	26, 31	341	15층 3동	서울
16	인천 만수 3차 효성상아	89. 03	90. 08	28	180	15층 1동	〃
15	인천 만수 2차 효성상아	88. 06	89. 08	31	180	15층 2동	인천
14	중계동 상아아파트	88. 03	89. 07	19, 27, 31, 40	660	15층 5동	〃
13	가락 2차 상아아파트	87. 07	88. 10	19, 21, 25, 32	750	1-14층 6동	〃
12	창동 2차 상아아파트	86. 10	87. 12	19, 25, 32	427	10-12층 4동	〃
11	창동 1차 상아아파트	86. 05	87. 07	18, 24, 26, 27, 29, 31	694	12-14층 5동	서울
10	안양 포일 상아빌라	85. 04	85. 12	15, 20, 25	222	3층 12동	안양
9	인천 만수 1차 효성상아	84. 07	85. 07	24, 31, 43	360	15층 3동	인천
8	가락 1차 상아아파트	84. 03	85. 01	25, 39, 45	226	11-12층 3동	서울
7	대전 문화동 상아아파트	83. 11	84. 07	26, 34, 42	296	5-6층 6동	대전
6	대치동 상아빌라	83. 08	84.06	45	6	2층 2동	〃
5	당산동 상아아파트	82. 07	83. 07	19, 25, 32, 43	400	11-12층 4동	〃
4	삼성동 상아빌라	82. 08	82. 12	45	8	2층 2동	〃
3	삼성동 3차 상아아파트	82. 06	83. 06	35, 43, 54	230	10층 3동	〃
2	삼성동 2차 상아아파트	80. 10	81. 11	24, 44, 48	480	12층 4동	〃
1	청담동 1차 상아아파트	78. 11	79. 11	28, 33, 38	176	9-10층 2동	서울

공사 시공 실적

■ 수주공사

(단위 : 천원)

번호	구 분	공 사 년 도	공사금액	발주처
171	시흥거모 A-5BL 공동주택 신축공사	26.03 ~ 29.02	108,282,320	한국토지주택공사
170	구)전방일신방직부지 기반시설 조성공사	25.10 ~ 28.02	50,507,000	(주)챔피언스시티복합개발
169	신월동477-3가로주택정비사업 신축공사	미정	45,683,000	신월동 정비사업조합
168	포천 양수발전소건설 수물도로 이설공사	25.09 ~ 30.09	59,224,257	국도교통부 서울지방청
167	금공독 복합청사 신축 전기공사	25.11 ~ 28.04	852,105	경기도 성남시
166	안양 가로주택정비사업 신축공사	26.12 ~ 29.09	64,690,000	삼아연립 정비사업조합
165	LH 수원2권 ·안양권 매입임대 유지보수	25.03 ~ 25.12	7,032,900	LH 공사
164	LH 대전동구권 매입임대주택 유지보수	25.03 ~ 25.12	7,346,588	LH 공사
163	LH 울산권 매입임대주택 유지보수	25.02 ~ 25.11	7,338,541	LH 공사
162	LH 파주1권 건설임대주택 유지보수	25.02 ~ 25.11	8,460,719	LH 공사
161	일이동 공공하수처리시설 증설사업	24.06 ~ 26.07	5,934,704	경기도 포천시
160	수상대로 확장 신호등,가로등 설비공사	24.06 ~ 26.12	2,700,000	경상북도 안동시
159	평택 화양지구 9-1 공동주택 신축공사	24.05 ~ 27.05	239,045,000	(주)신영
158	별교 문화복합센터 건립공사	23.12 ~ 26.03	19,920,034	전라남도 보성군
157	인덕원-동탄 복선전철 10공구	23.12 ~ 28.11	256,514,088	국가철도공단
156	삼성동교육연구시설 신축공사	24.01 ~ 27.02	59,700,000	와이아이케이(주)외
155	대전중구 대덕구권 건축시설물 유지보수	23.03 ~ 24.11	6,200,009	한국토지주택공사
154	정림 재해위험개선지구 정비사업	22.12 ~ 26.02	17,867,675	대전광역시 서구
153	한국 관세무역개발원 사옥 신축공사	22.11 ~ 25.03	29,337,000	한국 관세무역개발원
152	하남감일 업무복합시설 신축공사	22.06 ~ 24.09	36,050,000	(주)블루코브2호감일
151	강남구 논현동 고급주거 신축공사	22.07 ~ 24.10	31,380,000	(주)디케이알글로벌
150	파우운정 3지구 A42BL 공동주택	22.02 ~ 24.11	142,267,062	(주)신영

공사 시공 실적

■ 수주공사

(단위 : 천원)

번호	구 분	공 사 년 도	공사금액	발주처
149	구리 갈매동 오피스텔 신축공사	21.11 ~ 23.08	49,464,580	(주)현산산업개발
148	서초구 방배동 공동주택 신축공사	21.07 ~ 23.06	19,051,000	(주)아담홀딩스
147	세방 리튬배터리(주) 평동공장	21.01 ~ 21.05	26,917,000	세방리튬배터리(주)
146	강남구 논현동 공공청사	20.11 ~ 23.06	21,500,000	(주)신영
145	화성비봉 A-4BL아파트건설공사 3공구	20.10 ~ 23.06	48,414,426	한국토지주택공사
144	수원당수 A-1BL아파트건설공사 1공구	20.10 ~ 23.03	91,451,390	한국토지주택공사
143	장위1구역 주택재개발정비사업	20.11 ~ 22.07	23,647,761	장위1구역재개발조합
142	인천 가현초등학교 증축공사	20.07 ~ 21.06	7,063,100	(주)신영 루원시티개발
141	대구 대신동 청라힐 지웰 더센트로	20.07 ~ 23.07	42,165,800	주식회사 원풍
140	2020~21 공공리모델링 건설공사	20.04 ~ 22.05	15,525,366	한국토지주택공사
139	대치동 바실리체 오피스텔	20.01 ~ 22.03	14,200,000	주식회사 바실리체
138	용인정수장 증설공사	20.01 ~ 23.12	23,276,330	용인시
137	화성동탄 택지개발사업 2단계 조성공사	19.10 ~ 23.11	21,382,460	한국토지주택공사
136	성남 모란역 센트럴스퀘어	19.07 ~ 20.07	9,100,000	신영PFV제2호
135	인천 부평구 갈산동 171 아파트	19.02 ~ 21.04	40,300,000	(주)부평디엔씨
134	이문휘경 특별계획구역2 주상복합	19.04 ~ 21.06	36,340,000	(주)에이치앤에이
133	광주 효천,월산,쌍촌 아파트공사 2공구	18.12 ~ 21.05	45,247,093	한국토지주택공사
132	동부권(반월) 체육시설 건립공사	18.05 ~ 19.10	9,229,000	경기도 화성시
131	성남 순환엔지니어링 사옥 신축공사	18.02 ~ 19.01	8,160,000	성남 순환엔지니어링
130	마곡 지웰타워 2차 신축공사	18.01 ~ 19.10	40,044,000	파인트리환경산업
129	(주)세방 안성 수도권 3물류센타 신축공사	17.12. ~ 18.12	25,000,000	(주)세방
128	성남 모란역 지웰에스테이트 신축공사	17.12 ~ 20.11	26,090,000	(주)에버하임 (주)아이디 개발
127	신가 공공하수처리시설 설치사업	17.11 ~ 21.05	3,814,500	경기도 안성시
126	송추처리구역 하수관로 정비사업	17.09 ~ 19.04	3,670,220	경기도 양주시
125	국민은행 부평지점 신축공사	17.09 ~ 20.04	17,150,000	KB부동산신탁(주)

공사 시공 실적

■ 수주공사

(단위 : 천원)

번호	구 분	공 사 년 도	공사금액	발주처
124	국민은행 노원지점 신축공사	17.09 ~ 20.04	23,720,000	KB부동산신탁(주)
123	청담동 디자이너 클럽 리모델링 공사	17.09 ~ 18. 07	12,200,000	농협은행
122	평택 비전 지웰테라스 신축공사	17.08 ~ 19.04	56,000,000	(주)신영
121	충청내륙고속화(1-1공구) 도로건설	17.05 ~ 24.04	95,032,000	대전지방국토관리청
120	마곡 지웰타워 신축공사	17.05 ~ 19.02	21,193,194	파인트리환경산업
119	서초동 복합시설 신축공사	17.01 ~ 19.04	15,000,000	(주)신영
118	부산 수영구 광안동 오피스텔 신축공사	16.11 ~ 19.02	37,071,535	한국자산신탁(주)
117	충남 서산 석림동 공동주택 신축공사	16.10 ~ 18.10	42,700,000	한국토지신탁
116	사천 BAT KOREA 공장 2차 증설	16.09 ~ 17.02	16,720,000	브리티쉬아메리칸토바코
115	가산 지웰에스테이트 2차 주상복합	16.09 ~ 18.06	19,206,000	에덴퍼(유)
114	김포 고촌 라마다양크르 호텔 신축공사	16.08 ~ 18.10	48,906,000	한국토지신탁
113	사천 BAT KOREA 공장 증설공사	16.05 ~ 16.12	15,510,000	브리티쉬아메리칸토바코
112	인천 주안 지웰에스테이트	16.06 ~ 19.10	55,428,000	오성산업개발
111	신촌 영타운 지웰에스테이트	16.04 ~ 17.12	18,008,980	영타운빌딩
110	신설동 주거복합시설	15.12 ~ 17.10	13,250,000	(주)신영
109	광양항 하포일반부두 물류창고1차 증축	16.01 ~ 16.05	4,064,000	(주)세방
108	포항 동해 코아루 블루인시티	16.01 ~ 18.01	84,928,890	한국토지신탁
107	청라 국제도시 오피스텔 신축공사	16.01 ~ 18.03	26,708,000	(주)엠디엠
106	부산 온천동 공동주택 신축공사	15.11 ~ 18.07	31,199,000	한국토지신탁
105	강남구 세곡동 오피스텔 신축공사	15.07 ~ 16.12	17,066,000	성진하이테크
104	광교 신도시 추가조성공사	15.05 ~ 17.04	9,512,495	경기도시공사
103	영종도 복합건물 신축공사	15.06 ~ 17.04	44,386,144	채우 코리아나
102	용인 동백 모던힐(타운하우스) 신축	15.05 ~ 16.05	11,240,526	(주)영익 외
101	삼척 교통 공동주택 신축공사	15.05 ~ 17.08	37,100,000	한국자산신탁(주)
100	광명역 8-1블럭 오피스텔 신축공사	15.02 ~ 17.06	13,459,050	한국자산신탁(주)

공사 시공 실적

■ 수주공사

(단위 : 천원)

번호	구 분	공 사 년 도	공사금액	발주처
99	경기 광주 태전동 공동주택 신축공사	15. 02 ~ 17. 04	33,264,605	한국자산신탁(주)
98	울산 신정 지웰 신축공사	15. 02 ~ 18. 05	52,034,280	(주)코람코자산신탁
97	아산 법곡 쿄아루 신축공사	14. 05 ~ 16. 02	58,521,916	(주)한국토지신탁
96	안양 덕수/삼라 재건축 아파트	14. 03 ~ 16. 01	11,775,295	덕수삼라주택 재건축정비사업조합
95	충주 지웰 신축공사	14. 03 ~ 16. 03	56,676,640	(주)한국토지신탁
94	서둔동 자동차 매매장 신축공사	13. 10 ~ 15. 03	31,400,000	두하엔터프라이즈(주)
93	송인동 주상복합 신축공사	13. 07 ~ 15. 11	24,400,000	경동흥업(주)
92	수유 지웰에스테이트 신축공사	13. 12 ~ 15. 01	8,948,300	MODU E&C
91	광주 봉선 지웰 신축공사	13. 06 ~ 15. 08	22,428,000	케이비부동산신탁(주)
90	가양동 오피스텔 신축공사	13. 05 ~ 14. 07	5,457,200	(주)월파크
89	백두산 호랑이숲 조성공사(서울대공원)	12. 12 ~ 14. 07	860,956	서울특별시청
88	서울시립 영보자애원 소방시설설치공사	12. 10 ~ 12. 12	495,889	서울시립 영보자애원
87	가산 지웰에스테이트 신축공사	12. 05 ~ 13. 12	7,181,000	에덴퍼(주)
86	중랑 지웰에스테이트 신축공사	12. 05 ~ 13. 09	10,320,000	최종하
85	서초동 1622-12 도시형 생활주택	12. 04 ~ 12. 09	484,000	신용모
84	광교에듀타운 신축 공사	12. 03 ~ 13. 05	9,054,952	경기도시공사
83	00부대 정비대대 시설 공사	11. 08 ~ 12. 08	825,281	육군중앙경리단
82	11-13-3 시설 공사	11. 08 ~ 12. 06	972,019	공군 제10전투비행단
81	서초동 도시형 생활주택 신축공사	11. 05 ~ 12. 05	2,776,000	양영숙
80	수도권 매립지 CH4 정제시설 공사	11. 04 ~ 11. 09	840,000	수도권 매립지 관리공사
79	여수 엑스포 스카이다워 신축공사	11. 04 ~ 12. 09	6,037,900	여수엑스포 조직위
78	청계 지웰에스테이트 신축공사	11. 01 ~ 12. 09	11,741,000	(주)지이파트너스
77	구로동 영화아파트 재건축공사	10. 03 ~ 11. 07	14,793,714	구로영화아파트 재건축 조합
76	일산양일중학교 교사 신축공사	10.,01 ~ 10. 09	6,324,766	경기도 고양교육청

공사 시공 실적

■ 수주공사

(단위 : 천원)

번호	구 분	공 사 년 도	공사금액	발주처
75	향남지웰2차 아파트 신축공사	09. 10 ~ 10. 04	20,000,000	(주)신영
74	도곡지웰카운티 신축공사	09. 02 ~ 10. 02	13,624,000	한국토지신탁
73	강남지웰타워II 신축공사	08. 12 ~ 10. 06	9,597,500	한림 R&D
72	사령관 공관 철거 및 신축공사	08. 03 ~ 08. 07	402,985	국군수송사령부
71	강남지웰타워 I 신축공사	07. 07 ~ 09. 02	7,286,400	블루스페이스씨앤디
70	사당동 1005-1007 하수관 확장공사	05. 04 ~ 05. 10	354,255	동작구청
69	신명중학교 주차장 조성공사	04. 08 ~ 05. 04	26,202	강동구청
68	가락동 현대골든빌라 재건축 공사	04. 07 ~ 06. 05	3,247,544	가락3차 동성아파트
67	가락동 소망빌라 재건축 공사	04. 07 ~ 06. 05	1,919,874	가락2차 동성아파트
66	가락동 금탑빌라 재건축 공사	04. 07 ~ 06. 05	575,210	가락1차 동성아파트
65	남산 절개지 정비공사	04. 06 ~ 04. 07	26,059	서울공원녹지관리사업소
64	반포동 현대빌라 재건축 공사	04. 06 ~ 05. 07	2,394,616	반포동성라벨뷰
63	신사동 상가 보수 공사	03. 12 ~ 04. 09	800,800	강명준
62	원효로2가 26~80간 도로확장 공사	03. 12 ~ 05. 02	92,367	용산구청
61	역삼동 현대빌라 재건축 공사	03. 12 ~ 04. 10	1,205,521	효성상아빌라
60	한울빌딩 신축공사	03. 03 ~ 04. 06	3,996,300	한울비전
59	전농중학교 급식실 증축공사	02. 10 ~ 03. 04	259,839	동부교육청
58	구로구 승무사무소, 부속동 신축공사	01. 08 ~ 02. 04	1,047,981	철도청
57	역촌동 하수암거 공사	01. 04 ~ 02. 04	456,395	은평구청
56	서울산업대 교육기자재실 증축공사	99. 08 ~ 00. 05	630,833	조달청
55	여의도 동성빌딩 신축공사	92. 03 ~ 96. 09	2,207,446	동성개발(주)
54	92 한국타이어공장 증축공사	91. 10 ~ 92. 11	2,939,750	한국타이어제조(주)
53	평택 비전프라자 신축공사	91. 05 ~ 92. 10	6,976,475	(주)천 룩
52	원주아파트 증축공사	90. 03 ~ 92. 08	9,712,048	동성개발(주)
51	90 한국타이어 증축공사	90. 12 ~ 91. 03	3,011,580	한국타이어제조(주)

공사 시공 실적

■ 수주공사

(단위 : 천원)

번호	구 분	공 사 년 도	공사금액	발주처
50	효성 ASC 영천공장 신축공사	88. 06 ~ 89. 10	1,392,489	(주)효성ASC
49	88 한국타이어 증축공사	88. 07 ~ 89. 02	1,147,712	한국타이어제조(주)
48	의정부 용현주공 아파트 신축공사	85. 05 ~ 89. 07	3,091,440	대한주택공사
47	도로유관 관로공사	87. 06 ~ 87. 07	7,030	한국통신
46	86 한국타이어 신탄진공장(1-4차)	86. 07 ~ 87. 08	6,422,405	한국타이어제조(주)
45	일동제약 공장 신축공사	85. 09 ~ 87. 09	5,347,791	일동제약(주)
44	성남주공 아파트 신축공사	85. 03 ~ 87. 04	3,475,301	대한주택공사
43	85 효성 금속공장 증축공사	85. 05 ~ 85. 06	974,930	효성금속(주)
42	85316 시설공사	85. 02 ~ 85. 11	532,625	국방부 조달본부
41	85211 시설공사	85. 02 ~ 85. 10	310,988	국방부 조달본부
40	대성 대전공장 증축공사	84. 11 ~ 85. 03	317,182	(주)대 성
39	한국타이어 부산하치장 신축공사	84. 11 ~ 85. 06	58,300	한국타이어제조(주)
38	84 한국타이어 신탄진공장 증축공사	84. 08 ~ 85. 06	1,648,856	한국타이어제조(주)
37	동양중학교 증축공사	84. 08 ~ 85. 09	44,481	학교법인 동양학원
36	환경그룹 빌딩 신축공사	84. 08 ~ 85. 07	736,229	환경그룹
35	효성기계 서비스센터 신축공사	83. 12 ~ 85. 04	1,638,076	효성기계공업(주)
34	84 효성금속 공장 신축공사	84. 03 ~ 84. 09	974,930	효성금속(주)
33	장로회 신학대학교 신축공사	83. 10 ~ 84. 07	370,170	학교법인 광명학원
32	무궁화빌딩 신축공사	83. 06 ~ 84. 03	877,757	모란예식장
31	83609 시설공사	83. 06 ~ 84. 04	579,188	국방부 조달본부
30	부산 주공아파트 신축공사	82. 12 ~ 84. 04	1,372,298	대한주택공사
29	종합사회체육관 신축공사	82. 12 ~ 84. 03	3,440,921	재단 새바람
28	마담포라 의상실 신축공사	83. 06 ~ 83. 11	272,178	마담포라
27	83302 시설공사	83. 02 ~ 83. 11	602,691	국방부 조달본부
26	동성 제2빌딩 신축공사	82. 04 ~ 83. 04	1,074,357	동성개발(주)

공사 시공 실적

■ 수주공사

(단위 : 천원)

번호	구 분	공 사 년 도	공사금액	발주처
25	주택은행 암사동지점 신축공사	82. 11 ~ 82. 06	313,313	한국주택은행
24	82115 시설공사	82. 03 ~ 82. 09	989,707	국방부 조달본부
23	82109 시설공사	82. 03 ~ 82. 09	365,804	국방부 조달본부
22	동양공전 본관증축 및 보수공사	81. 08 ~ 82. 02	338,369	학교법인 동양학원
21	삽교천 수해 복구공사	81. 12 ~ 82. 12	1,083,452	충남도청
20	대성제화 창고 증축공사	81. 07 ~ 81. 08	117,700	대성제화(주)
19	철산리 분양아파트 건축공사	81. 04 ~ 81. 11	334,025	(주)한 성
18	효성기계 엔진공장 신축공사	81. 04 ~ 81. 08	326,586	효성기계공업(주)
17	효성금속 야적장 공사	81. 04 ~ 81. 04	4,984	효성금속(주)
16	효성금속 추가 토목공사	81. 01 ~ 81. 02	34,643	효성금속(주)
15	효성금속 온산공장 토목공사	80. 10 ~ 80. 12	254,210	효성금속(주)
14	효성기계 2차 건축 추가공사	80. 06 ~ 80. 07	11,421	효성기계공업(주)
13	효성기계 본공장 및 건축 추가공사	80. 04 ~ 80. 05	91,811	효성기계공업(주)
12	동양공고 신관 배수로, 부대시설 공사	80. 03 ~ 80. 05	16,094	학교법인 동양학원
11	효성기계 기초공사	80. 03 ~ 80. 03	46,310	효성기계공업(주)
10	효성금속 온산공장 토목, 건축공사	80. 02 ~ 80. 02	100,383	효성금속(주)
9	효성기계 창원공장 부속건물 신축공사	80. 01 ~ 80. 03	469,634	효성기계공업(주)
8	효성금속 압공장 부대공사	79. 12 ~ 80. 03	62,421	효성금속(주)
7	효성기계 창원 본공장 신축공사	79. 02 ~ 80. 01	889,240	효성기계공업(주)
6	동양공전 실습관 신축공사	70. 09 ~ 80. 03	134,000	학교법인 동양학원
5	동성 부평공장 증축공사	79. 07 ~ 79. 11	104,500	(주)동 성
4	효성기계 창원 사원 아파트 신축공사	79. 04 ~ 80. 11	1,231,750	효성기계공업(주)
3	대성제화 기숙사 증축공사	79. 04 ~ 79. 06	55,330	대성제화(주)
2	동성 부평공장 기숙사 증축공사	79. 03 ~ 79. 06	38,500	(주)동 성
1	한국 자동차매매센터(장안평) 신축공사	78. 11 ~ 79. 11	7,610,295	한국자동차매매

공사 시공 실적 - 주택사업

신영지웰 평택화양



공사 위치	평택시 현덕면 화양리 785
공사기간	2024.06 ~ 2027.04
규 모	지하 2층 ~ 지상 29층, 999세대
연 면 적	171,568.67㎡ (51,899평)
용 도	공동주택

강남구 논현동 고급주거



공사 위치	강남구 논현동 62-2
공사기간	2022.07 ~ 2024.10
규 모	지하 6층 ~ 지상 19층, 27세대/22실
연 면 적	8,644.55㎡ (2,614평)
용 도	도시형생활주택, 오피스텔

신영 지웰 개봉역



공사 위치	서울시 구로구 개봉동 171-2
공사기간	2022.02 ~ 2024.06
규 모	지하 2층 ~ 지상 20층, 101세대
연 면 적	17,588.33㎡ (5,320.4평)
용 도	주상복합

신영지웰 운정 신도시



공사 위치	경기도 파주시 동패동 701-2
공사기간	2022.02 ~ 2024.11
규 모	지하 2층 ~ 지상 20층, 606세대
연 면 적	108,571.63㎡ (평)
용 도	공동주택

공사 시공 실적 - 주택사업

방배동 공동주택



공사 위치 서울시 서초구 방배동 1020-1, 8

공사기간 2021.07 ~ 2023.06

규 모 지하 2층 ~ 지상 7층, 27세대

연 면 적 7,872.40m² (2,381.4평)

용 도 공동주택

장위 지웰에스테이트



공사 위치 서울시 성북구 장위동 124-26외 16필지

공사기간 2020.11 ~ 2021.08

규 모 지하 2층 ~ 지상 12층, 173세대

연 면 적 15,954.04m² (4,826평)

용 도 도시형생활주택, 근린생활시설

갈산 지웰에스테이트



공사 위치 인천시 부평구 갈산동 171

공사기간 2019.02 ~ 2021.04

규 모 지하 2층 ~ 지상 15층, 아파트 151세대

연 면 적 33,313.46m² (10,772평)

용 도 아파트, 근린생활시설

광주 효천지구 아파트



공사 위치 광주시 남구 효천 택지개발지구

공사기간 2018.12 ~ 2021.05

규 모 3동, 25층 / 국민 710호

연 면 적 55,834.37m² (16,911평)

용 도 아파트, 근린생활시설

공사 시공 실적 - 주택사업

청라힐 지웰 더센터로



공사 위치	대구시 중구 대신동 103-9외 13필지
공사기간	2020.07 ~ 2023.07
규 모	지하 4층 ~ 지상 37층, 아파트 159세대
연 면 적	31,323.84m ² (9,579평)
용 도	아파트, 근린생활시설

이문휘경 지웰에스테이트



공사 위치	서울시 동대문구 휘경동 161-37외
공사기간	2019.04 ~ 2021.06
규 모	지하 4층 ~ 지상 20층, 도생 280세대 등
연 면 적	26,111m ² (7,898.54평)
용 도	아파트, 근린생활시설

평택 비전 지웰테라스



공사 위치	경기도 평택시 용죽지구
공사기간	2017.08 ~ 2019.04
규 모	지하 1층 ~ 지상 4층, 218세대
연 면 적	34,188m ² (10,342평)
용 도	타운하우스

포항 동해 코아루



공사 위치	포항시 동해 토지구획정리구역 13블럭
공사기간	2016.01 ~ 2018.01
규 모	12개동 / 지하 2층 ~ 지상 14층
연 면 적	83,807.96.m ²
용 도	공동주택 688세대

공사 시공 실적 - 주택사업

부산 동래 지웰



공사 위치 부산광역시 동래구 온천동 1186-12 일대

공사기간 2015.11 ~ 2018.07

규 모 3개동 / 지하 4층 ~ 지상 25층

연 면 적 29,580.16m²

용 도 공동주택 219세대

삼척 교동 지웰



공사 위치 강원도 삼척시 교동 99-7

공사기간 2015.05 ~ 2017.11

규 모 지하 1층 ~ 지상 20층

연 면 적 71,870.7m²

용 도 공동주택 612세대

울산 신정 지웰



공사 위치 울산시 남구 신정동 35-74번지 일원

공사기간 2015.02 ~ 2018.06

규 모 지하 5층 ~ 지상 29층

연 면 적 41,732.28m²

용 도 공동주택 200세대 등

아산 법곡 코아루



공사 위치 충남 아산시 법곡동 1-45번지

공사기간 2014.05 ~ 2016.02

규 모 지하 2층 ~ 지상 15층

연 면 적 63,797.65m² (19,298.70평)

세 대 수 517세대

공사 시공 실적 - 주택사업

대전 지웰



공사 위치 경기 광주시 태전동 7-5번지 외 1필지

공사기간 2015.02 ~ 2017.04

규 모 지하 2층 ~ 지상 15층

연 면 적 30,563.70m² (9,245.48평)

세 대 수 181세대

충주 지웰



공사 위치 충청북도 충주시 대소원면 본리 642번지

공사 기간 2014. 03 ~ 2016. 03

규 모 지하 1층 ~ 지상 15층

연 면 적 62,418.92m² (18,881.72평)

세 대 수 602세대

안양 석수지웰



공사 위치 경기도 안양시 만안구 석수동 378-1번지

공사 기간 2014. 03 ~ 2016. 01

규 모 지하 2층 ~ 지상 16층

연 면 적 12,164.59m² (3,679.79평)

세 대 수 90세대

광주 봉선지웰



공사 위치 광주시 남구 봉선동 459번지 외 28 필지

공사기간 2013.05 ~ 2015.08

규 모 지하 1층 ~ 지상 15층

연 면 적 24,714.31m² (7,489.18평)

세 대 수 181세대

공사 시공 실적 - 주택사업

구로 지웰아파트



공사 위치 서울시 구로구 구로동 329-27 외 8

공사 기간 2010. 04 ~ 2011. 08

규 모 지하 1층 ~ 지상 11층 2개동

연 면 적 16,301.589㎡ (4,931.238평)

세 대 수 148세대

향남지웰 2차 APT



공사 위치 경기도 화성시 향남택지개발지구 2블럭

공사기간 2009.10 ~ 2010.04

규 모 18층 ~ 22층 8개동

평 형 34평 (A, B, C 타입)

세 대 수 514세대

도곡 지웰카운티



공사 위치 서울 강남구 도곡동 199-4 외 4 필지

공사기간 2009.02 ~ 2010.02

규 모 지하 2층 ~ 지상 7층

평 형 65평, 69평, 73평, 78평

세 대 수 37세대

평내 효성타운



공사 위치 경기 남양주시 평내동 87외 21 필지

공사기간 1996.03 ~ 1998.12

규 모 지하 3층 ~ 지상 20층 / 7개동

평 형 24, 32, 42

세 대 수 607세대

공사 시공 실적 - 주택사업

부산 해운대



공사 위치 부산 해운대 택지개발지구 7-3(15-7)BL

공사기간 1994.07 ~ 1997.04

규 모 지하 2층 ~ 지상 24층 / 12개동

평 형 23, 32, 39, 51

세 대 수 928세대

대전 도마동



공사 위치 대전 서구 도마동 180-2 외 4필지

공사기간 1994.12 ~ 1997.09

규 모 지하 2층 ~ 지상 20층 / 8개동

평 형 24, 28, 33, 39

세 대 수 746세대

일산 신도시



공사 위치 경기 고양시 일산지구 45-1BL

공사기간 1993.04 ~ 1995.04

규 모 지하 1층 ~ 지상 21층 / 12개동

평 형 23, 27, 32

세 대 수 802세대

중동 신도시



공사 위치 경기 부천시 중동지구 15-2BL

공사기간 1992.05 ~ 1994.11

규 모 지하 2층 ~ 지상 22층 / 18개동

평 형 25, 32

세 대 수 총1,428 中 당사 476세대

공사 시공 실적 - 주택사업

산본 신도시



공사 위치 경기 군포시 산본신도시 14BL

공사기간 1991.01 ~ 1993.06

규 모 지하 1층 ~ 지상 25층 / 9개동

평 형 34, 38, 49

세 대 수 460세대

분당 신도시



공사 위치 경기 성남 분당 택지개발지구 C-12-2BL

공사기간 1990.07 ~ 1993.08

규 모 지하 1층 ~ 지상 20층 / 9개동

평 형 24, 27, 31, 38, 48

세 대 수 582세대

신내지구 동성



공사 위치 서울시 중랑구 신내동 397외

공사기간 1989.06 ~ 1997.06

규 모 7 ~ 23층 / 20개동 (1차~5차)

평 형 19, 25, 33, 46, 48, 51외

세 대 수 2,400세대

공사 시공 실적 - 건축사업(오피스텔, 복합시설 등)

삼성동교육연구시설



공사 위치	서울시 강남구 삼성동 58-1
공사 기간	2024.01 ~ 2027.02
규 모	지하 6층 ~ 지상 13층
연 면 적	16,401,69㎡ (4,961.5평)
용 도	교육연구시설

한국 관세무역개발원



공사 위치	서울시 강남구 언주로 735
공사 기간	2022.11 ~ 2025.02
규 모	지하 2층 ~ 지상 16층
연 면 적	10,554.94㎡ (3,192.8평)
용 도	업무시설, 근린생활시설

하남감일 업무복합시설



공사 위치	하남감일지구 일반상업지역 1-1블럭
공사 기간	2022.06 ~ 2024.09
규 모	지하 6층 ~ 지상 10층
연 면 적	21,504.59㎡ (6,504.1평)
용 도	오피스텔 근린생활시설

답십리 지웰에스테이트



공사 위치	서울시 동대문구 답십리동 493-1 외
공사 기간	2021.10 ~ 2024.05
규 모	지하 6층 ~ 지상 20층
연 면 적	18,487.61㎡ (5,592.4평)
용 도	오피스텔 근린생활시설

공사 시공 실적 - 건축사업(오피스텔, 복합시설 등)

별내역 지웰에스테이트



공사 위치 경기도 구리시 갈매동 512, 516

공사 기간 2021.11 ~ 2023.08

규 모 지하 2층 ~ 지상 10층

연 면 적 30,003.35㎡ (9,076평)

용 도 근린생활시설, 오피스텔 165실

대치동 바실리체



공사 위치 서울시 강남구 대치동 942-3

공사 기간 2020.01 ~ 2022.03

규 모 지하 4층 ~ 지상 18층

연 면 적 5,237.09㎡ (1,584평)

용 도 고급 오피스텔, 근린생활시설

모란역 센트럴스퀘어



공사 위치 경기도 성남시 중원구 성남동 3502,3503

공사 기간 2019.07 ~ 2020.07

규 모 지하 2층 ~ 지상 4층

연 면 적 6,547.33㎡ (1,980평)

용 도 상가, 근린생활시설

성남 모란역 지웰



공사 위치 경기도 성남시 중원구 성남동 2265

공사 기간 2017.12 ~ 2020.11

규 모 지하 6층 ~ 지상 14층

연 면 적 19,714.84㎡ (5,963평)

용 도 오피스텔, 근린생활시설

공사 시공 실적 - 건축사업(오피스텔, 복합시설 등)

국민은행 노원지점



공사 위치 서울시 노원구 상계동 731-5, 731-10

공사 기간 2017.10 ~ 2020.04

규 모 지하 5층 ~ 지상 15층

연 면 적 19,279.51㎡ (5,832.03평)

용 도 업무시설, 근린생활시설

지웰홈스 서초



공사 위치 서울시 서초구 서초동 1575-1

공사 기간 2017.01 ~ 2019.04

규 모 지하 4층 ~ 지상 19층

연 면 적 8,162.45㎡(2,469.13평)

용 도 도시형생활주택, 오피스텔 등

광안 지웰에스테이트



공사 위치 부산광역시 수영구 광안동 201-5 일원

공사 기간 2016.11 ~ 2019.02

규 모 지하4층 ~ 지상 19층, 300실

연 면 적 24,485.62㎡ (7,406.90평)

용 도 오피스텔, 근린생활시설

주안 지웰에스테이트



공사 위치 인천광역시 남구 주안동 77-3 외 4필지

공사 기간 2016.06 ~ 2019.10

규 모 지하 4층 ~ 지상 35층, 2개동

연 면 적 40,015.94㎡ (12,104.8평)

용 도 공동주택, 오피스텔, 상가

공사 시공 실적 – 건축사업(오피스텔, 복합시설 등)

마곡 지웰타워



공사 위치 서울시 강서구 마곡지구 C9-5BL

공사 기간 2017.05 ~ 2019.02

규 모 지하5층 ~ 지상12층

연 면 적 21,230.00㎡ (6,422.00평)

용 도 업무시설, 근린생활시설

지웰홈스 동대문



공사 위치 서울시 종로구 신설동 117-9

공사 기간 2016.01 ~ 2017.10

규 모 지하 2층~ 지상 17층

연 면 적 12,191.73㎡ (3,778.73평)

용 도 오피스텔, 도시형생활주택

김포 라마다앙코르



공사 위치 경기도 김포시 고촌읍 전호리 634

공사 기간 2016.08 ~ 2018.10

규 모 지하 3층 ~ 지상 14층, 605호실

연 면 적 27,982.8㎡ (8,490평)

용 도 호텔(일반숙박시설)

청라 지웰에스테이트



공사 위치 인천광역시 서구 연희동 798-1번지

공사 기간 2016.01 ~ 2018.03

규 모 지하 6층~ 지상 15층

연 면 적 21,124.82㎡ (6,390.25평)

용 도 오피스텔, 판매시설

공사 시공 실적 – 건축사업(오피스텔, 복합시설 등)

신촌 영타운 지웰



공사 위치 서울시 서대문구 대현동 이화여대 3길 36

공사 기간 2016.04 ~ 2017.12

규 모 지하 2층~ 지상 10층

연 면 적 11,045.29m² (3,341.20평)

용 도 오피스텔, 상가

영종도 복합빌딩



공사 위치 인천광역시 중구 운서동 2807-4 외 2필지

공사 기간 2015.06 ~ 2017.04

규 모 지하 3층~ 지상 10층

연 면 적 70,489.12m² (21,322.96평)

용 도 호텔 550실, 오피스텔 310실

강남 지웰 파인즈



공사 위치 서울시 강남구 세곡동 587, 588번지

공사 기간 2015.07 ~ 2016.12

규 모 지하 3층~ 지상 8층

연 면 적 13,120.48m² (3,968.94평)

용 도 오피스텔, 근생시설, 교육연구시설

청주 지웰에스테이트



공사 위치 충북 청주시 흥덕구 복대동 288-66 일원

공사기간 2014.08 ~ 2016.06

규 모 지하 3층~ 지상 15층

연 면 적 33,323.80m² (10,080.45평)

용 도 오피스텔 509실

공사 시공 실적 – 건축사업(오피스텔, 복합시설 등)

서둔동 자동차매매장



공사 위치 경기도 수원시 권선구 79-9외 2필지

공사기간 2013.10 ~ 2015.03

규 모 지하 6층 ~ 지상 4층

연 면 적 52,606.64㎡ (15,941평)

용 도 자동차 관련시설(매매장, 정비공장)

송인동 IBC 호텔



공사 위치 서울시 종로구 송인동 1396번지

공사기간 2013.07 ~ 2015.11

규 모 지하 2층 ~ 지상 20층

연 면 적 18,588.88㎡ (5,623.14평)

세 대 수 호텔, 오피스텔

청계 지웰에스테이트



공사 위치 서울시 동대문구 답십리동 498-7외 6 필지

공사기간 2011.01 ~ 2012.09

규 모 지하 3층 ~ 지상 15층

평 형 18㎡ ~ 26㎡

세 대 수 181세대

강남지웰타워



공사 위치 서울 서초구 서초동 1327-13,14

공사기간 2007.07 ~ 2009.02

규 모 지하 5층 ~ 지상 12층

연 면 적 4,940.49㎡ (1,494.50평)

용 도 근린생활시설 및 오피스

공사 시공 실적 - 건축사업 (창고, 공장, 교육, 공공시설 등)

별교 문화복합센터



공사 위치 전라남도 보성군 별교읍 회정리 471-1

공사기간 2023.12 ~ 2026.03

규 모 지상 4층

연 면 적

용 도 운동시설, 근생시설, 문화 및 집회시설

세방리튬 평동공장



공사 위치 광주광역시 광산구 월전동 1045-1

공사기간 2021.01 ~ 2021.06

규 모 지상 2층

연 면 적 33,013m² (9,986.4평)

용 도 공장, 업무시설

논현동 공공청사



공사 위치 서울시 강남구 논현동 40-5

공사기간 2020.11 ~ 2023.06

규 모 지하 6층 ~ 지상 5층

연 면 적 9,363.22m² (2,832.36평)

용 도 공공업무시설

인천 가현초등학교



공사 위치 인천시 서구 신현동 305-4

공사기간 2020.07 ~ 2021.06

규 모 지상 5층

연 면 적 3,811m² (1,152평)

용 도 교육연구시설, 교실

공사 시공 실적 – 건축사업 (창고, 공장, 교육, 공공시설 등)

반월 체육센터



공사 위치	경기도 화성시 반월동
공사기간	2018.05 ~ 2019.10
규 모	지상 3층
연 면 적	4,960㎡ (1,500평)
용 도	다목적 체육관, 수영장, 부대시설

세방 안성 물류센터



공사 위치	경기도 양성면 이현리 산22번지 외
공사기간	2017.12 ~ 2019.01
규 모	지하 2층 ~ 지상 2층
연 면 적	23,670,23㎡ (7,160평)
용 도	물류센터

BAT 코리아 공장



공사 위치	경상남도 사천시 사남면 유천리 889
공사기간	2016.05 ~ 2017.02
규 모	지상 1층 공장(2개동)
연 면 적	1차 - 7,163.38㎡ (2,166.92평) 2차 - 10,464.15㎡ (3,165.40평)
용 도	공장 및 부대시설

광양항 물류창고



공사 위치	전남 광양시 컨부두로 460
공사기간	2016.01 ~ 2016.06
규 모	지상 1층 물류창고 (1차, 2차)
연 면 적	9,622.96㎡ (2,910.94평)
용 도	창고시설

공사 시공 실적 – 건축사업 (창고, 공장, 교육, 공공시설 등)

QWL 밸리펀드



공사 위치 경기도 안산시 단원구 성곡동 672번지

공사기간 2013.11 ~ 2014.08

규 모 지상1층~ 지상4층 (7개동)

연 면 적 39,730.74m² (12,018.54평)

용 도 공장 및 지원시설 (폐수처리시설)

광교 에듀타운



공사 위치 수원시 영통구 광교 택지개발지구내 91블럭

공사기간 2012. 03 ~ 2013. 05

규 모 지하2층 ~ 지상3층, 지하1층 ~ 지상5층

연 면 적 5,921.51m² (1,794.41평)

용 도 학교복합화 시설(스포츠센터, 청소년수련관)

여수엑스포 스카이다워



공사 위치 전라남도 여주시 덕충동 66-1번지

공사 기간 2011.05 ~ 2012.09

규 모 지상 3층 (67.5m)

연 면 적 1,359.77 m²

용 도 전시실 및 관람대

일산 양일중학교



공사 위치 경기 고양 일산동구 식사지구 20블럭

공사기간 2010.01 ~ 2010.10

규 모 지하 1층 ~ 지상 4층

연 면 적 9,831.4m²

용 도 학교시설, 운동장, 강당

공사 시공 실적 - 토목사업

인덕원-동탄 전철



공사 위치	경기도 용인시 기흥구 서천동 ~ 경기도 화성비 반월동 일원
공사기간	2023.12 ~ 2028.11
규모	연장 L=2.55km (터널=2.32km, 정류장 2개소 등)

용인 정수장 증설



공사 위치	경기도 용인시 처인구 모현읍 곡현로 619번길 77 (現 용인 정수장 내)
공사기간	2020.01 ~ 2023.12
규모	용인 정수장 시설 등 증설공사 (건축,토목,기계,조경공사)

화성동탄 택지조성



공사 위치	경기도 화성시 석우동, 반송동, 능동 일원
공사기간	2019.10 ~ 2023.11
규모	화성동탄 택지개발사업 2단계 택지조성 812,136m ²

충청내륙고속화도로



공사 위치	충북 청주시 청원구 북이면 금암리 ~ 증평군 도안면 화성리 일원
공사기간	2017.05 ~ 2024.04
규모	도로(10.5km), 교량(24개소/1,142m) 기타 부대공사 등

공사 시공 실적 - 토목사업

광고신도시 추가조성



공사 위치 경기도 수원시 영동구 광고 호수로 일대

공사기간 2015.05 ~ 2017.05

규 모 부지조성, 연결도로, 수변데크
홍보관 및 사업단 현장사무실

대능공원 조성공사



공사 위치 청주시 흥덕구 대능지구

공사기간 2014.09 ~ 2015.05

규 모 근린공원 39,665m² 외, 전시관 1개관

흥덕대로 확장공사



공사 위치 청주시 흥덕구 복대동 일대

공사기간 2014.06 ~ 2015.03

규 모 광로 2개차선 확폭공사 L=620M,
B=45M→B=52M

지웰시티 단지조성



공사 위치 청주시 흥덕구 지웰시티 1BL/2BL 일대

공사기간 2007.12 ~ 2010.06

규 모 기반시설조성 도로4.5Km, 교량1개소,
우·오수관로 3.2Km

- 회사 위치 -

고객님의 가장 가까운 곳에서 최선을 다하겠습니다.

회사 위치

(주)신영씨앤디 본사

경기도 성남시 분당구
탄천상로 164 A-257-1



Tel. 031-711-4011

Fax. 031-711-4013



(주)신영씨앤디 서울사무소

서울특별시 강남구
테헤란로 401, 16~17층
(삼성동, 남경센터빌딩)



Tel. 02-6072-1000

Fax. 02-6072-1001~1002





SHINYOUNG

C&D